

Autor

Institution Gemeinde Neuendettelsau
 Abteilung SG 13, Öffentliche Sicherheit und Ordnung
 Straße Johann-Flierl-Straße 19
 PLZ 91564
 Stadt Neuendettelsau
 Land Deutschland
 Ansprechpartner Gemeinde Neuendettelsau
 Telefon +49-9874-502-42
 E-Mail angelika.hahn@neuendettelsau.eu



Erstellt mit **DataCollect Webreporter** Version 1.0 am 25.01.2021 12:01:48

Messstelle

Name Heilsbronner Str
 Rtg. kommend (Name) einwärts
 Rtg. gehend (Name)
 Vmax StVO 
 Kommentar
 Gerätetyp **DSD**

Zeitbereich

Startdatum 21.01.2021 15:00
 Enddatum 25.01.2021 11:59
 Tage Mo, Di, Mi, Do, Fr, Sa, So
 Zeitintervall 15 Minuten
 Zeitfenster / Tag 00:00 - 23:59

Geschwindigkeitsklassen

[V in km/h]

Zeit	Σ	10	20	30	40	50	60	70	80	90	100	110	>110
00:00-06:00	194	0	3	1	4	67	77	31	10	1	0	0	0
06:00-09:00	745	0	4	2	12	245	317	128	30	5	2	0	0
15:00-19:00	1419	0	1	2	14	417	665	245	62	13	0	0	0
06:00-22:00	4174	0	5	8	46	1167	1836	811	238	53	8	1	1
00:00-24:00	4455	0	8	9	51	1273	1941	853	254	56	8	1	1

Geschwindigkeitskennzahlen

[V in km/h]

DSD SAFETY Erfolg

Vmin	Vavg	Vmax	V15	V50	V85	Vexc %
13	56	111	48	54	65	69.9

Vin	Vout	Vred	Vred %
56	-	-	-

Beschreibungen

Vmin: Minimale Geschwindigkeit
 Vavg: Durchschnittliche Geschwindigkeit
 Vmax: Maximale Geschwindigkeit
 V15: Grenzggeschwindigkeit für die ersten 15% der Fahrzeuge
 V50: Grenzggeschwindigkeit für die ersten 50% der Fahrzeuge

V85: Grenzggeschwindigkeit für die ersten 85% der Fahrzeuge
 Vexc %: Geschwindigkeitsüberschreitung in %
 Vin: Durchschnittliche Eintrittsgeschwindigkeit
 Vout: Durchschnittliche Austrittsgeschwindigkeit
 Vred: Durchschnittliche Reduktion der Geschwindigkeit zwischen Eintritt und Austritt

Autor

Institution Gemeinde Neuendettelsau
 Abteilung SG 13, Öffentliche Sicherheit und Ordnung
 Straße Johann-Flierl-Straße 19
 PLZ 91564
 Stadt Neuendettelsau
 Land Deutschland
 Ansprechpartner Gemeinde Neuendettelsau
 Telefon +49-9874-502-42
 E-Mail angelika.hahn@neuendettelsau.eu



Erstellt mit **DataCollect Webreporter** Version 1.0 am 25.01.2021 12:01:48

Messtelle

Name Heilsbronner Str
 Rtg. kommend (Name) einwärts
 Rtg. gehend (Name)
 Vmax StVO 
 Kommentar
 Gerätetyp **DSD**

Zeitbereich

Startdatum 21.01.2021 15:00
 Enddatum 25.01.2021 11:59
 Tage Mo, Di, Mi, Do, Fr, Sa, So
 Zeitintervall 15 Minuten
 Zeitfenster / Tag 00:00 - 23:59

Verkehrsmengen Ganglinie

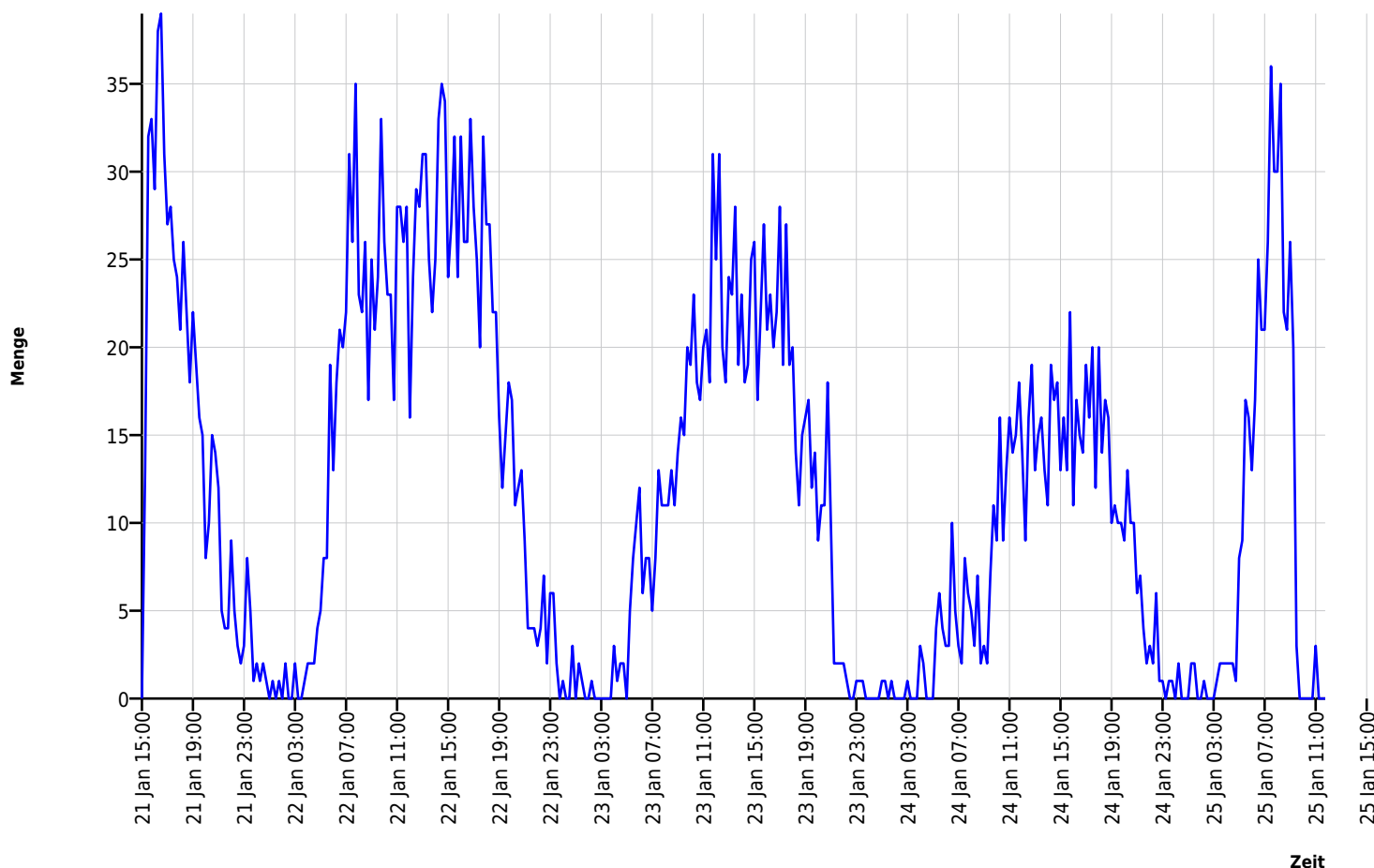

Autor

Institution	Gemeinde Neuendettelsau
Abteilung	SG 13, Öffentliche Sicherheit und Ordnung
Straße	Johann-Flierl-Straße 19
PLZ	91564
Stadt	Neuendettelsau
Land	Deutschland
Ansprechpartner	Gemeinde Neuendettelsau
Telefon	+49-9874-502-42
E-Mail	angelika.hahn@neuendettelsau.eu



Erstellt mit **DataCollect Webreporter** Version 1.0 am 25.01.2021 12:01:48

Messtelle

Name	Heilsbronner Str
Rtg. kommend (Name)	einwärts
Rtg. gehend (Name)	
Vmax StVO	
Kommentar	
Gerätetyp	DSD

Zeitbereich

Startdatum	21.01.2021 15:00
Enddatum	25.01.2021 11:59
Tage	Mo, Di, Mi, Do, Fr, Sa, So
Zeitintervall	15 Minuten
Zeitfenster / Tag	00:00 - 23:59

Geschwindigkeits-Diagramm

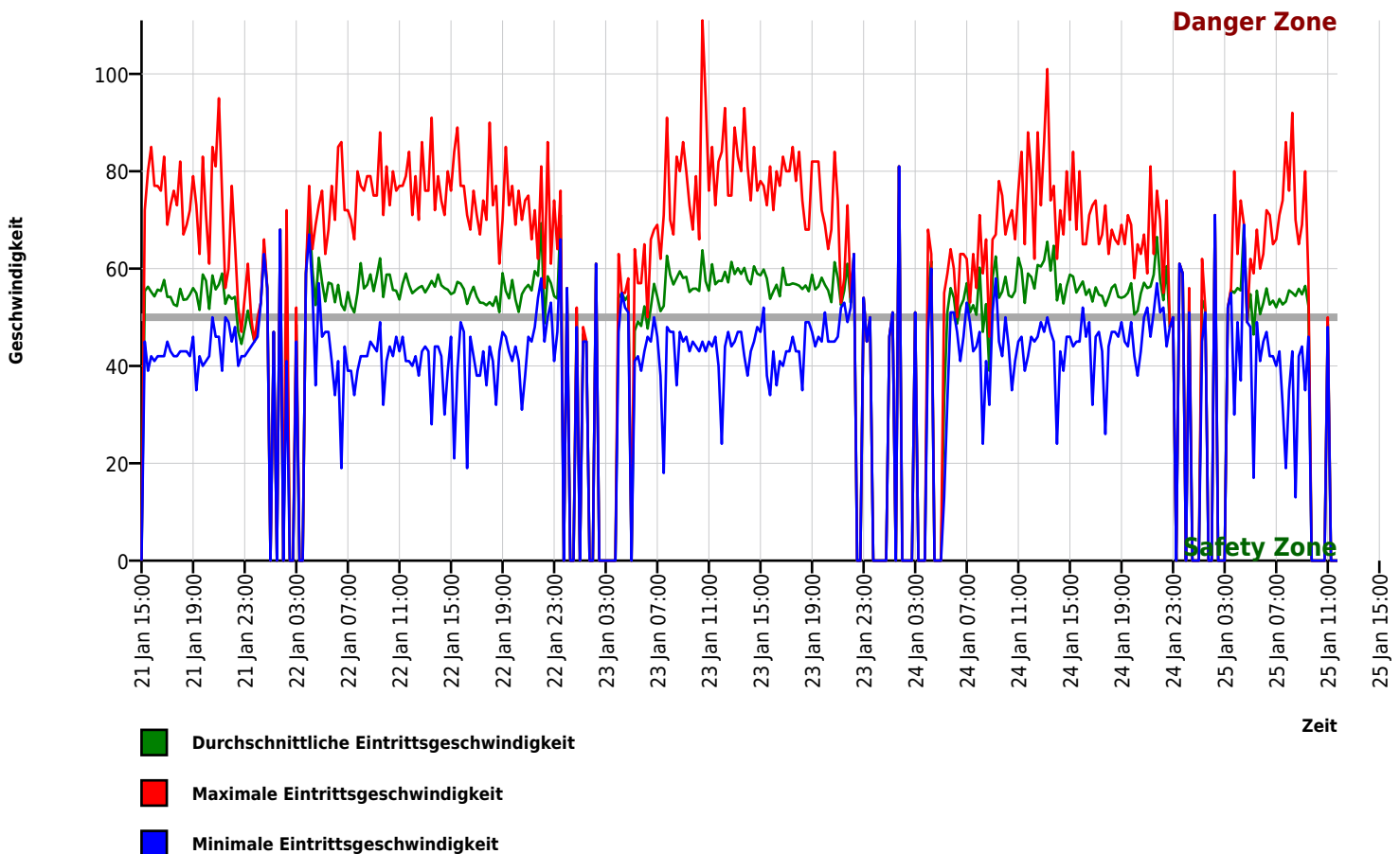

Autor

Institution Gemeinde Neuendettelsau
 Abteilung SG 13, Öffentliche Sicherheit und Ordnung
 Straße Johann-Flierl-Straße 19
 PLZ 91564
 Stadt Neuendettelsau
 Land Deutschland
 Ansprechpartner Gemeinde Neuendettelsau
 Telefon +49-9874-502-42
 E-Mail angelika.hahn@neuendettelsau.eu



Erstellt mit **DataCollect Webreporter** Version 1.0 am 25.01.2021 12:01:48

Messtelle

Name Heilsbronner Str
 Rtg. kommend (Name) einwärts
 Rtg. gehend (Name)
 Vmax StVO 
 Kommentar
 Gerätetyp **DSD**

Zeitbereich

Startdatum 21.01.2021 15:00
 Enddatum 25.01.2021 11:59
 Tage Mo, Di, Mi, Do, Fr, Sa, So
 Zeitintervall 15 Minuten
 Zeitfenster / Tag 00:00 - 23:59

Geschwindigkeits-Histogramm

